

Webinar Informativo

Becas en Asia-Pacífico: Corea del Sur

Explora con nosotros los distintos programas de movilidad ofrecidos por entidades gubernamentales y educativas de Corea del Sur, así como los distintos requisitos para acceder a ellos.

MAR 30 MAYO
2023 **18H30**

[Link de registro en la descripción](#)



Centro de Estudios Asia - Pacífico

www.ceap.espol.edu.ec

@ceap_espol

@SaraWongEcuador

facebook.com/ceapecuador

espol



Fuente: Pxhere

¿Qué es CEAP?



Centro institucional de ESPOL
Misión: Apoyar y difundir iniciativas sobre programas de estudios y oportunidades de negocios en la zona Asia Pacífico, entre académicos, estudiantes, políticos, la comunidad empresarial y público en general de Ecuador.

- Difundir estudios que proporcionen recomendaciones sobre política económica para promover la integración económica, social y cultural de Ecuador y Latinoamérica en la región Asia Pacífico.



**Tres socios
principales
del CEAP**



Academia

A photograph of a calculator and an open book, symbolizing academia.



Gobierno

A photograph of a classical building facade with columns and arches, symbolizing government.



Empresas

A photograph of a modern city skyline with skyscrapers, symbolizing businesses.

HORIZONTES CENTRO DE ESTUDIOS ASIA - PACÍFICO

Año 16, N° 1 - enero-marzo 2023

Un vistazo económico, social y cultural a las zonas de Asia-Pacífico

ÍNDICE

- TEMA DE INTERÉS 1
- ANÁLISIS SECTORIAL 3
- MIRADA A LA REGIÓN 4
- PUBLICACIONES RECOMENDADAS 5
- GASTRONOMÍA 6
- ESTADÍSTICAS 7
- FERIAS Y EVENTOS RECOMENDADOS 8
- RESUMEN DE ACTIVIDADES CEAP 8
- CONVOCATORIAS / PERSONAJES 9

TEMAS DE INTERÉS

JAPÓN: COMERCIO EXTERIOR CON LATINOAMÉRICA Y EL CARIBE

millones de USD a LAC e importó 31.6 mil millones de USD desde la región latinoamericana y el Caribe, manteniendo la tendencia de 2020 (Trademap).

En los dos primeros trimestres de 2022, las cifras de Trademap indican que Japón ha exportado 6.5 y 6.7 mil millones de USD (Primer y segundo trimestre, respectivamente), mientras que ha importado 8.7 mil millones de USD en cada período. Esto, preliminarmente mantiene la balanza comercial a favor de LAC. El gráfico 1 en la presente sección ofrece un detalle visual de lo antes mencionado.

Principales socios comerciales

En materia de exportaciones desde Japón hacia LAC, entre 2010 y 2021 los principales destinos comerciales son, por promedio anual: México, Panamá, Brasil, Chile y Colombia (Véase Cuadro 1, en la sección de estadísticas). Entre 2010 y 2012, Panamá era el primer país destino de las exportaciones de Japón hacia LAC, superando al segundo lugar, México, por un promedio anual cercano a los 5 mil millones de USD.

Respecto a las importaciones de Japón desde LAC, entre 2010 y 2021, los principales socios comerciales son Brasil, Chile, México, Perú y Argentina. Se observa que las importaciones de Japón desde Brasil y Chile mantuvieron una tendencia similar (aunque en diferentes magnitudes) hasta 2018, mientras que también se observa un crecimiento de las importaciones desde México hasta 2018. A partir de 2021 se observa crecimiento de las importaciones de Japón desde estos países de LAC, en comparación a las cifras registradas en 2018 y 2019.

¿Qué productos se comercian?

Según los datos de Trademap, los productos más exportados por Japón hacia LAC entre 2010 y 2021, son naves, botes y estructuras flotantes, con un promedio anual de 8.5 mil millones de USD, en segundo lugar, están los vehículos, con una cifra promedio anual de 8.3 mil millones de USD. En

MISIÓN

La misión del CEAP es:

- Apoyar y difundir iniciativas sobre programas de estudios y oportunidades de negocios en la zona Asia-Pacífico, entre académicos, políticos, y la comunidad empresarial de Ecuador.
- Difundir investigaciones que proporcionen recomendaciones sobre política económica para promover la integración económica, social y cultural de Ecuador y Latinoamérica en la región Asia-Pacífico.

Boletines:
<https://ceap.espol.edu.ec/es/publicaciones/boletin-asia-pacifico>

Dashboards:
<https://ceap.espol.edu.ec/es/dashboards/polagricolo-las>

Noticias Asia-Pacífico:
<https://ceap.espol.edu.ec/es/noticias/region-asia-pacifico>

¡Y mucho más!

Webinar Informativo

Becas en Asia-Pacífico: Corea del Sur

Explora con nosotros los distintos programas de movilidad ofrecidos por entidades gubernamentales y educativas de Corea del Sur, así como los distintos requisitos para acceder a ellos.

MAR 30 MAYO
2023 **18H30**

[Link de registro en la descripción](#)



Centro de Estudios Asia - Pacífico

www.ceap.espol.edu.ec

@ceap_espol
@SaraWongEcuador
facebook.com/ceapecuador

espol

Outline

18H30–18H50 Becas,
Fellowships y visitas de
investigación

18H50–18H53 Testimonios

18H53–18H58 Corea del Sur:
Información práctica

18H58–19H05 Ronda final de
preguntas

19H05–Final y Cierre del evento

Centro de Estudios Asia - Pacífico

espol



Fuente: Pxhere

Disclaimer

Las opiniones vertidas en este webinar pertenecen a quien las expresa y no representan a las del Centro de Estudios Asia-Pacífico de ESPOL.

Becas, Fellowships y visitas de investigación



Fuente: Pngwing

Centro de Estudios Asia - Pacífico

espol

Top Universidades en Corea del Sur

- Universidad Nacional de Seúl (29° a nivel mundial*)
- Instituto de Ciencia y Tecnología Avanzada de Corea, KAIST (42° a nivel mundial*)
- Universidad de Ciencia y Tecnología de Pohang, POSTECH (71° a nivel mundial*)
- Universidad de Yonsei (73° a nivel mundial*)
- Universidad de Corea (74° a nivel mundial*)

*Según el Ranking QS: <https://www.topuniversities.com/university-rankings/world-university-rankings/2023>

Clases y períodos de aplicación

Semestre de Primavera

Período de clases: desde Marzo hasta Junio
Periodo de aplicación: desde Septiembre hasta Noviembre

Semestre de Otoño

Período de clases: desde Septiembre hasta Diciembre
Periodo de aplicación: desde Mayo hasta Junio

Tipos de becas

Tipo A

Para universidades localizadas dentro del área metropolitana de Seúl. Cubren hasta el 30% de los valores de matrícula para pregrado y hasta 80% o 100% para posgrados

Tipo B

Para universidades localizadas fuera del área metropolitana de Seúl. Cubren hasta el 50%-70% de los valores de matrícula para pregrado y hasta 80% o 100% para posgrados

Estas becas pueden ser otorgadas por el Gobierno Coreano o por la universidad a la que se aplique

Programas de becas



Global Korea
Scholarship



Becas de
Universidades
Coreanas



Otras becas (Fellowships,
Idiomas, Intercambios,
etc.)

Global Korea Scholarship



Global Korea Scholarship

El GKS es un programa de becas del Gobierno Coreano para estudiantes internacionales.

Existen dos vías de aplicación a las becas: a través de la embajada coreana o a través de la universidad. Desde Ecuador se puede hacer ambas.

Beneficios

- Pasajes aéreos
- Seguro médico
- Cobertura total del valor de matrículas
- Cursos de idiomas
- Asistencia para investigación



Requisitos básicos

- Nacionalidad de uno de los países en la lista (Ecuador si aplica)
- Tener menos de 25 años para pregrado y 40 años para posgrados
- Suficiencia de idiomas (Inglés o Coreano)
- Nivel de educación previo al que se aplica (Es decir, para maestrías se debe tener el título de grado y para el doctorado, se debe tener el de maestría)
- Tener buenas calificaciones (Estar entre el 20% mejores promedios de la promoción)
- Para investigación: se debe tener una invitación por parte de la universidad coreana a la que se aplique
- Examen médico

Para más información de la beca GKS

<https://www.studyinkorea.go.kr/ko/scholarship/Gks1NoticeDetail.do>

Becas en Universidades Coreanas





Beca de la
Universidad
Nacional de
Seúl



Beca
internacional
KNU de
Posgrado



Beca de la
Universidad de
Mujeres Ewha



Beca de la
Universidad de
Tecnología y
Educación-
KoreaTech



Beca de la Universidad
Nacional de Seúl

Detalles

- Hasta 8 plazas por semestre
- Beca de valores de matrícula de hasta 6 semestres
- Estipendio mensual de entre 1.5 millones a 2 millones de wones coreanos
- Curso de lenguaje coreano
- Seguro médico

Más información:

https://en.snu.ac.kr/admission/graduate/scholarships/before_application



Beca internacional KNU
de Posgrado

Detalles

- Becas para posgrado (Hasta 4 semestres de estudio de maestría o doctorado y hasta 8 semestres de maestría y doctorado combinado)
- Hasta 70 plazas para estudiantes internacionales (con beca del 100%)
- Se necesita recomendación del departamento al que se aplique
- Hay becas parciales de hasta el 50%.

Más información:

<https://en.knu.ac.kr/campus/info01.htm>



Beca de la Universidad de
Mujeres Ewha

Detalles

- Comprende distintos programas de becas desde 1 semestre hasta 4 años que incluyen hasta el 100% de la beca.

Más información:

<https://www.ewha.ac.kr/ewhaen/bachelor/scholarship-iss.do>



KOREATECH
KOREA UNIVERSITY OF TECHNOLOGY & EDUCATION

Beca de la
Universidad de
Tecnología y
Educación-
KoreaTech

Detalles

- KoreaTech ofrece un programa complementario a los beneficios brindados por la beca GKS. El programa cubre el excedente en las matrículas de pregrado y posgrado (incluyendo el componente de investigación y desarrollo):
 - Aprendizaje del lenguaje coreano (GKS ofrece 1 hasta millón de wones, KoreaTech cubre el resto)
 - Matrícula de admisión (GKS ofrece hasta 5 millones de wones, KoreaTech cubre el resto)

Más información:

<https://www.koreatech.ac.kr/eng/CMS/Contents/Contents.do?mCode=MN077>

Otras opciones de becas:

- Universidad de Ciencia y Tecnología de Corea (UST): https://www.ust.ac.kr/admission_eng/
- Universidad de Hankuk: http://ks.hufs.ac.kr/?page_id=1931
- Universidad Nacional de Jeonbuk: <https://www.jbnu.ac.kr/eng/>
- Universidad Nacional de Ciencia y Tecnología de Seúl: https://en.snu.ac.kr/admission/graduate/scholarships/before_application

Otras becas (Fellowships, Idiomas, Intercambios, etc)



Otros programas de becas: Korea Foundation

Organización afiliada al Ministerio de Relaciones Exteriores de Corea del Sur, cuyo objetivo es promover la diplomacia pública a través de programas y actividades.

KOREA **KF**
FOUNDATION

한국국제교류재단

La directora del CEAP, Sara Wong, ganó uno de los concursos de esta organización, mira la noticia aquí:

<https://ceap.espol.edu.ec/es/content/directora-del-ceap-gana-concurso-korean-foundation-fellowship-field-research>



Fellowship para investigación de campo.

Diseñado para estudiantes de doctorado y académicos en Estudios Coreanos

Elegibilidad: Candidatos doctorales, profesores e investigadores investigando a Corea del Sur en Humanidades o Ciencias Sociales

Plazas: 30 por año

Periodo: entre 1 y 12 meses

Asistencia del programa: Estipendio mensual, tickets aéreos y seguro médico

Fellowship para aprendizaje del idioma coreano

Programa de cursos intensivos de coreano a los profesores, estudiantes de posgrado y profesionales relacionados con Corea

Elegibilidad: Posgradistas, Académicos y profesionales involucrados con actividades relacionadas a Corea del Sur

Plazas: hasta 40 por año

Periodo: 6-12 meses

Asistencia del programa: Cobertura de matriculas, estipendio mensual y seguro médico

KF Global e-school

Programa de cursos de economía, cultura, geografía y temas de coyuntura como la transformación social y la economía comparativa relacionados a Corea del Sur

Otros programas de idioma coreano en Corea del Sur: Detalles



Otras becas (Idiomas, Intercambios, etc.)

Generalmente, las universidades ofrecen programas de becas (basadas en méritos) de estudios del idioma coreano a estudiantes enrolados en algún programa (pregrado o posgrado) de la universidad en cuestión.

Otros programas, como la ONG G.O.A.L. (Global Overseas Adoptee Link) a través de un programa de membresías, ofrece la oportunidad de acceder a becas parciales para los cursos de idioma coreano en distintas universidades.

Más información:

<https://goal.or.kr/scholarship/#1674623483592-f05fd3d1-ac1a>

Testimonios

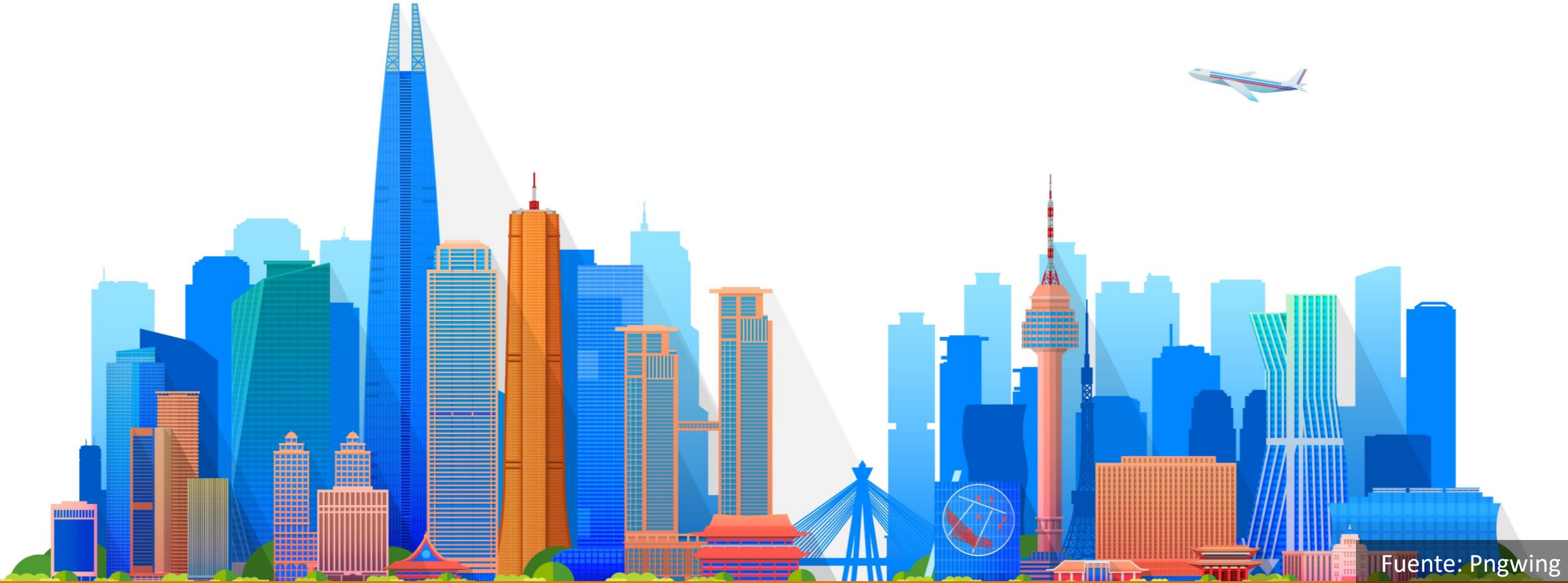

Fuente: Pngwing

Centro de Estudios Asia - Pacífico

espol

Experiencias: Nabih Pico

Corea del Sur: Información práctica



Fuente: Pngwing

Centro de Estudios Asia - Pacífico

espol

Ciudades para estudiar en Corea del Sur: Ejemplos



Seúl



Busan



Daejeon

Fuente: Enciclopedia Britannica, National Geographic y Freepik

Ciudades para estudiar en Corea del Sur: Ejemplos



Seúl

Capital de Corea del Sur.

De acuerdo con TripAdvisor, esta ciudad es el núcleo cultural y empresarial de Corea del Sur. Con una mezcla de lo antiguo y lo moderno, esta ciudad también comprende mucha riqueza cultural.

Universidades en Seúl. Ejemplos:

- Universidad Nacional de Seúl
- Universidad de Corea
- Hankuk University of Foreign Studies
- Universidad Yonsei
- Universidad de Mujeres Ewha

Ciudades para estudiar en Corea del Sur: Ejemplos



Busan

Uno de los “hubs” más importantes de comercio global e industria surcoreana. Es un lugar ideal para estudiantes de carreras logísticas, ciencias marinas e investigación en Corea del Sur.

Universidades en Busan. Ejemplos:

- Universidad Nacional de Pusan
- Universidad Nacional de Pukyoong
- Universidad Dong-A

Ciudades para estudiar en Corea del Sur: Ejemplos



Daejeon

Conocido por ser el centro de ciencia y tecnología del país asiático. Es una opción perfecta para estudiantes de STEM (Science, Technology, Engineering & Mathematics) .

Universidades en Busan. Ejemplos:

- Instituto de Ciencia y Tecnología Avanzada de Corea (KAIST)
- Universidad Nacional de Chungnam
- Escuela de Negocios Internacional Solbridge

ÍNDICE

TEMA DE INTERÉS	1
ANÁLISIS SECTORIAL	3
MIRADA A LA REGIÓN	4
PUBLICACIONES RECOMENDADAS	5
GASTRONOMÍA	6
ESTADÍSTICAS	7
FERIAS Y EVENTOS RECOMENDADOS	8
RESUMEN DE ACTIVIDADES CEAP	8
CONVOCATORIAS / PERSONAJES	9

MISIÓN

La misión del CEAP es:

- Apoyar y difundir iniciativas sobre programas de estudios y oportunidades de negocios en la zona Asia Pacífico, entre académicos, estudiantes, políticos, la comunidad empresarial y público en general de Ecuador.
- Difundir estudios que proporcionen recomendaciones sobre política económica para promover la integración económica, social y cultural de Ecuador y Latinoamérica en la región Asia Pacífico.

TEMA DE INTERÉS

ECUADOR: COMERCIO EXTERIOR Y ACUERDO COMERCIAL CON CHINA



Fuente: MPECEP

Según indican los datos del Banco Central del Ecuador (2023), China figura como uno de los mayores socios comerciales de Ecuador, siendo el segundo destino de exportaciones y la segunda fuente de importaciones ecuatorianas, por debajo de Estados Unidos en ambos rubros. En 2022, Ecuador exportó a China 5.8 mil millones de USD, correspondiente al 17.8% de las exportaciones totales ecuatorianas. Mientras que, Ecuador importó de China 7.2 mil millones de USD, con un porcentaje de 22% de las importaciones totales del Ecuador. El Gráfico 1 y 2 ofrecen mayor detalle de la proporción del comercio (exportaciones e importaciones) entre Ecuador y China en los últimos años.

En 2022, de acuerdo con el Ministerio de Producción, Comercio Exterior, Inversiones y Pesca, MPECEP, los datos disponibles hasta octubre de ese año señalaban que era posible que Ecuador registre una balanza comercial superavitaria con China, no obstante, Ecuador cerró el año 2022 con una balanza comercial en déficit de 542.9 millones de USD, lo cual es 56% menor al déficit comercial de Ecuador con China registrado en 2021. El Gráfico 1 en la sección de estadísticas ofrece mayor detalle de la balanza

estratégico en los sectores de Inversión, petróleo, minería, infraestructura, como el Servicio Integrado de Seguridad ECU 911, hidroeléctricas, entre otros. En 2018, Ecuador y China firmaron un memorando de entendimiento relativo a la participación de Ecuador en la iniciativa de la Franja y Ruta, para la cooperación de ambas naciones en áreas comerciales, infraestructurales, de inversiones, ciencia y tecnología (Xinhua, 2018; Embajada de la República Popular de China en la República del Ecuador, 2019). Puedes ver más de la iniciativa de la Franja y Ruta en la sección Tema de Interés del Boletín 1 de 2018 <https://ceap.espol.edu.ec/es/content/boletin-cep-enero-marzo-2018>, y en la sección Mirada a la Región del Boletín 3 de 2021. <https://ceap.espol.edu.ec/es/content/boletin-cep-julio-septiembre-2021>.

El Acuerdo Comercial

En febrero de 2022, los presidentes de ambas naciones firmaron un memorando de entendimiento para firmar un tratado de libre comercio (EL Comercio, 2022). En este mismo mes también se inició el ciclo de negociaciones entre las mesas técnicas de ambos países (Ministerio de Comercio de la República Popular de China, MPCR, 2023). Entorno a esto, también en febrero de 2022, el ministro de Producción, Comercio Exterior, Inversiones y Pesca (MPECEP), Julio José Prado, protagonizó una conferencia realizada en ESPOL, organizada por ESPAE, el CEAP y el MPECEP, en la cual abordó, entre otros temas, las relaciones comerciales y el avance de las negociaciones con China, para la firma del acuerdo comercial. Puedes ver esta conferencia aquí: <https://www.youtube.com/watch?v=35bDRBYH2f8>.

¡Nuevo Boletín CEAP!

Échale un vistazo a Asia-Pacífico a través de tópicos como, Ecuador: Comercio exterior y Acuerdo Comercial con China, Industria de automotores eléctricos en Asia, Filmografía asiática conquista Occidente y mucho más!

www.ceap.espol.edu.ec/boletin-Asia-pacifico

¿Buscas opciones de
movilidad? Visita nuestro sitio
web

www.ceap.espol.edu.ec/becas



Centro de
Estudios Asia-Pacífico

Ronda Final de Preguntas

EVALUACIÓN DEL WEBINAR

Link de la encuesta: <https://forms.office.com/r/8WKGQgUhiA>

www.ceap.espol.edu.ec

@ceap_espol

@SaraWongEcuador

facebook.com/ceapecuador